



Karlsruhe
gemeinnützige GmbH

Gesundheit und Pflege



Inhaltsverzeichnis

Die AWO in Karlsruhe	4
Geschäftsbereich Gesundheit und Pflege	6
Anna Leimbach Haus – Wohnen und Pflege in Durlach	8
Hanne-Landgraf-Haus in Grötzingen	10
Karl-Siebert-Haus in der Karlsruher City.	12
Seniorenzentrum Grünwinkel	14
Seniorenzentrum Knielingen	16
Kurzzeitpflege	18
Betreutes Wohnen	19
Tagespflege	20
Mobile Pflege und Betreuung	22
(Kranken-) Pflege zu Hause.	24
Haushalts- und Betreuungsleistungen	26
Unterstützung für Angehörige	27
AWO Menü – Essen auf Rädern	28
AWO Hausnotruf	29
Individuelle (Schwerbehinderten-) Assistenz (ISA)	30
Angebote für Menschen mit Demenz	32
Quartiersangebot Rintheimer Feld – Gut versorgt daheim	34
Quartiersangebot Innenstadt-Ost	36
Arbeiten im Geschäftsbereich Gesundheit und Pflege	38
Ausbildung / Freiwilligendienst / Ehrenamt	39

Die AWO in Karlsruhe

Soziale Dienstleistungen mit Herz

Die Arbeiterwohlfahrt (AWO) gehört zu den sechs Spitzenverbänden der Freien Wohlfahrtspflege in Deutschland. Wir setzen uns als überkonfessioneller Verband für Gerechtigkeit, Gleichheit, Toleranz, Freiheit und Solidarität in unserer Gesellschaft ein.

Wir machen den Unterschied! In 90 Einrichtungen im Karlsruher Stadtgebiet bieten wir ein umfangreiches Dienstleistungsspektrum für alle Lebenslagen, das in der AWO Karlsruhe gemeinnützige GmbH organisiert ist. Mehr als 1.600 haupt- und ehrenamtlich Mitarbeitende bilden die Grundlage unserer erfolgreichen Arbeit und setzen sich mit großem Engagement und Einfühlungsvermögen für die Menschen in Karlsruhe ein. Unsere gesellschaftliche Verantwortung nehmen wir auch im Hinblick auf Nachhaltigkeit und Klimaschutz wahr und richten unsere Abläufe und Prozesse kontinuierlich danach aus. Dabei legen wir größten Wert auf moderne, fachlich fundierte Konzepte und eine hohe Dienstleistungsqualität.

Zur AWO Karlsruhe gehören neben dem Mitgliederverband und der gemeinnützigen GmbH auch das Kreisjugendwerk als Kinder- und Jugendverband, sowie die Hanne-Landgraf-Stiftung, die sich gegen Kinderarmut in Karlsruhe einsetzt.

Leitsätze und Leitbild sind Grundlage allen Handelns in der Arbeiterwohlfahrt. Sie kennzeichnen Ziele, Aufgabenverständnis und Methoden unserer Arbeit. Sie ermöglichen es uns, über unsere Tätigkeit zu diskutieren, sie kritisch zu hinterfragen und daraus notwendige Konsequenzen zu ziehen. Leitsätze und Leitbild gelten für unseren Mitgliederverband und den Dienstleistungsbereich gleichermaßen. Sie sind Orientierung für die Mitglieder, für die ehren- und hauptamtlichen Mitarbeiter*innen, unser Kreisjugendwerk und unsere Stiftung.





- 1** Durlach
Anna Leimbach Haus
 Junge Pflege
 Kurzzeitpflege
- 2** Grötzingen
Hanne-Landgraf-Haus
 Kurzzeitpflege
 Tagespflege
- 3** Innenstadt-West
Karl-Siebert-Haus
 Kurzzeitpflege
- 4** Grünwinkel
Seniorenzentrum Grünwinkel
 Kurzzeitpflege
 Betreutes Wohnen
Mobile Pflege und Betreuung
- 5** Knielingen
Seniorenzentrum Knielingen
 Kurzzeitpflege
 Betreutes Wohnen

- 6** Oberreut
Seniorenwohnanlage Oberreut
 Betreutes Wohnen
 Tagespflege
- 7** Rintheimer Feld
Quartiersangebot Rintheimer Feld
 Café mit Herz
Pflegeteam Rintheimer Feld
- 8** Innenstadt-Ost
Quartiersangebot Innenstadt-Ost
 QUINO – Quartierscafé



Geschäftsbereich Gesundheit und Pflege

Wir sind für Sie da!

Wir alle wünschen uns, auch im Alter, im Krankheits- oder Pflegefall möglichst selbstbestimmt leben zu können.

Der Geschäftsbereich Gesundheit und Pflege der AWO Karlsruhe bietet daher ein umfassendes Spektrum an ambulanten, teil- und vollstationären Pflege- und Betreuungsangeboten für Senior*innen, Familien und junge Menschen an.

Im Mittelpunkt unseres Handelns steht immer der Mensch als Individuum. Wir passen unsere Dienstleistungen und Angebote kontinuierlich, flexibel und bedarfsgerecht unseren Kund*innen an. Dabei legen wir größten Wert auf qualifizierte und erfahrene Mitarbeiter*innen, die, unterstützt von ehrenamtlich engagierten Menschen, eine stets hohe Qualität sicherstellen. Nach dem Motto „So viel Selbstständigkeit wie möglich – so viel Hilfe wie nötig“ bieten wir eine individuelle, respekt- und würdevolle Versorgung, die die Ressourcen, Bedürfnisse und Wünsche des Einzelnen berücksichtigt.

Zum Geschäftsbereich Gesundheit und Pflege gehören:

- Fünf Seniorenzentren mit 382 vollstationären Pflegeplätzen und unterschiedlichen Wohn- und Betreuungsformen für Kurz- oder Langzeitpflege
- Tagespflegeeinrichtungen
- Betreutes Wohnen an drei Standorten
- Mobile Pflege und Betreuung
 - (Kranken-) Pflege zu Hause
 - Haushalts- und Betreuungsleistungen
 - Ambulante Familienpflege bei Erkrankung eines Elternteils
 - Unterstützung für Angehörige
 - AWO Menü – Essen auf Rädern
 - AWO Hausnotruf
 - Individuelle (Schwerbehinderten-) Assistenz (ISA)
 - Angebote für Menschen mit Demenz
- Quartiersangebote im Rintheimer Feld und der Karlsruher Innenstadt-Ost

Als innovative Arbeitgeberin engagiert sich die AWO Karlsruhe für ein ausgewogenes Verhältnis von Privat- und Berufsleben, z. B. durch die Implementierung zukunftsweisender und flexibler Arbeitszeitegelungen und sorgt durch qualifizierte Ausbildungen im Pflege- und Hauswirtschaftsbereich nachhaltig für eine gute personelle Ausstattung.

Wir sehen auch in digitalen Technologien große Potenziale, um unsere Dienstleistungen für Menschen mit Pflege- und Betreuungsbedarf zu optimieren. Dabei arbeiten wir seit mehreren Jahren intensiv mit Anbietern, Start-ups und Hochschulen aus dem Technologieumfeld zusammen. Von innovativen Robotik-Lösungen über Sensoren bis hin zu PC-Programmen sehen wir große Chancen für den digitalen Wandel in der Pflege. Unsere Vision ist es, durch die Integration von Digitalisierung und innovativer Pflege eine qualitativ hochwertige Versorgung zu bieten, die den Bedürfnissen unserer Kund*innen in höchstem Maße gerecht wird.

Auf den nachfolgenden Seiten stellen wir Ihnen unsere umfassenden Betreuungs- und Pflegeangebote näher vor.

Wenn Sie weitere Informationen zu unseren Dienstleistungen im Bereich Gesundheit & Pflege oder zu unseren Einrichtungen wünschen, stehen wir Ihnen gerne zur Verfügung.

Wir freuen uns darauf, Ihnen bei allen Anliegen behilflich zu sein.

Clarissa Simon

Prokuristin und Geschäftsbereichsleitung
Gesundheit und Pflege



Anna Leimbach Haus – Wohnen und Pflege

Mitten im Herzen von Durlach gelegen, bietet Ihnen das Anna Leimbach Haus vielfältige Möglichkeiten, am Durlacher Alltagsleben teilzunehmen. Die moderne, lichtdurchflutete Architektur, die freundliche und wohnliche Atmosphäre der Innengestaltung sowie die sensible Verknüpfung von geschützter Privatsphäre der Einzelzimmer mit den einladenden Gemeinschaftsbereichen schaffen ein besonderes Zuhause.

„In der Gemeinschaft leben“ lautet der Leitgedanke unseres modernen Betreuungsprinzips im Anna Leimbach Haus in Durlach. Im Mittelpunkt steht dabei das Hausgemeinschafts-Modell, das 90 Bewohner*innen ein individuelles Leben in familiärer Atmosphäre ermöglicht.

Mit unserem Gemeinschaftskonzept bestärken wir unsere Bewohner*innen darin, an den Angeboten des Alltagsablaufes in der Gruppe teilzunehmen. In jeder Einheit der sieben Hausgemeinschaften wird eigenständig gekocht, die Hauswirtschaft organisiert und der Tag gemeinsam verbracht. Vertraute häusliche Tätigkeiten wie Kochen und Backen sowie abwechslungsreiche Angebote wie gemeinsames Singen, aktivierende Spiele oder kreative Aktionen schaffen einen familienähnlichen Alltag. Unsere Hausgemeinschaften werden von geschulten Alltagsbegleiter*innen betreut.

Junge Pflege

Besonderer Teil des Gesamtkonzept unseres Anna Leimbach Hauses ist der eigenständige Bereich „Junge Pflege“ im Gartengeschoß. Hier wurde ein Betreuungsmodell für junge pflegebedürftige Menschen im Alter von 20 bis 60 Jahren mit altersentsprechender individueller Versorgung geschaffen. Das Angebot „Junge Pflege“ richtet sich unter anderem an Menschen mit Querschnittslähmungen, chronischen neurologischen Erkrankungen und erworbenen Schädel-Hirn-Erkrankungen. Insgesamt stehen zwölf Pflegeplätze zur Verfügung. Unser Versorgungsprinzip ist auf eine aktivierende Pflege, Unterstützung bei der individuell abgestimmten therapeutischen Förderung sowie eine selbstbestimmte Mitgestaltung des sozialen Alltags angelegt.

Angebote und Leistungen

- 90 vollstationäre Pflegeplätze in sieben Hausgemeinschaften, davon 78 für Senior*innen
- 12 vollstationäre Pflegeplätze für pflegebedürftige junge Menschen im Alter von 20 bis 60 Jahren in einer eigenständigen Hausgemeinschaft
- Kurzzeit- und Verhinderungspflege
- Ärztliche Versorgung nach dem Hausarztprinzip
- Vielfältige Beschäftigungs- und Betreuungsangebote
- Moderne Einzelzimmer inklusive Dusche und WC

- Alle Zimmer mit hochwertiger, komfortabler Ausstattung – einschließlich Flachbildschirm, Kabelfernsehen und Pfleger*innen-Ruf
- 1m breite Komfortbetten
- WLAN im ganzen Haus und in allen Zimmern
- Wohnküche für jede Hausgemeinschaft
- Großzügige Gemeinschaftsräume
- Helle Lounge-Bereiche zum Verweilen
- Freundlicher Empfangsbereich im Foyer
- Beautyraum für Friseur, Fußpflege und Kosmetik
- Café Anna – auch für Feierlichkeiten nutzbar
- Großer, geschützter Gartenbereich für Ruhe und Entspannung mit Sitzmöblierung und Terrasse
- Aktivraum
- Fitness-Parcours
- Wohlfühlbad
- Besuchsdienst mit Tieren



Kontakt & weitere Informationen:

AWO Anna Leimbach Haus – Wohnen und Pflege
Blumentorstraße 6 | 76227 Karlsruhe
Tel: 0721 160 90
Mail: anna-leimbach-haus@awo-karlsruhe.de
Verkehrsanbindung: Haltestelle Durlach Turmberg



Hanne-Landgraf-Haus

Das Hanne-Landgraf-Haus liegt am östlichen Stadtrand von Karlsruhe, inmitten des charmanten Stadtteils Grötzingen, der auch als "Badische Malerdorf" bekannt ist. Die Einrichtung ist mit Stadtbahn- und Buslinien bequem zu erreichen, die Haltestelle „Bahnhof Grötzingen“ ist nur 200 Meter vom Hanne-Landgraf-Haus entfernt.

Umgeben von einem idyllischen Garten befindet sich das Haus in unmittelbarer Nähe des Rathauses und des historischen Ortskerns von Grötzingen. Eine verkehrsberuhigte Zone und Tempo-30-Bereiche umschließen die Einrichtung.

Kurze, angenehme Wege führen zu einem lebendigen Ort mit vielfältigen Geschäften und zahlreichen Freizeitmöglichkeiten.

Grötzingen ist stolz auf sein reges Vereinsleben, wobei zahlreiche Vereine bereits seit vielen Jahren eine enge Bindung zur Einrichtung pflegen.

Im Hanne-Landgraf-Haus werden Dauerpflege, Kurzzeitpflege und Tagespflege für insgesamt 98 Bewohner*innen sowie acht Tagespflegegäste angeboten. Die hauseigene Küche verwöhnt Sie täglich mit frisch zubereiteten Speisen und lädt auch Gäste herzlich zum Mittagstisch ein.



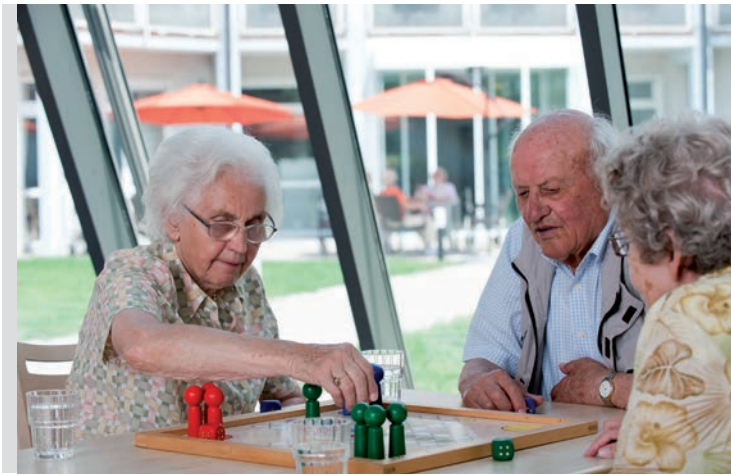

Regelmäßige Veranstaltungen im Haus, Ausflüge und Spaziergänge in der malerischen Umgebung bieten für jeden Geschmack etwas Passendes.

In unmittelbarer Nähe finden Sie eine breite Palette von Dienstleistungen, darunter Arztpraxen, Apotheken, Banken, Post, Friseursalons, Supermärkte, Grün- und Parkanlagen, Gaststätten und Cafés, Kirchen sowie einen Seniorentreff, die alle zusammen eine hohe Wohnqualität gewährleisten.

Kontakt & weitere Informationen:

AWO Hanne-Landgraf-Haus

Grezzostraße 7 | 76229 Karlsruhe

Tel.: 0721 480 60

Mail: hanne-landgraf-haus@awo-karlsruhe.de

Verkehrsanbindung: Haltestellen Bahnhof Grötzingen | Fröbelstraße



Angebote und Leistungen

- 98 Plätze in Einzel- und Doppelzimmern sowie acht Plätze in der Tagespflege der gerontopsychiatrischen Abteilung
- Beschützende gerontopsychiatrische Abteilung mit 31 Plätzen in zwei Bereichen
- Kurzzeit- und Verhinderungspflege
- Behindertengerechte Duschen und WCs in allen Zimmern
- Mahlzeiten: Frühstück / Frühstücksbuffet, Mittagessen, Nachmittagskaffee, Abendessen aus der hauseigenen Küche
- Schöne Außenanlagen mit sonniger Veranda, Gartenanlage, zahlreiche Balkone
- Therapeutische Angebote: Krankengymnastik, Ergotherapie, Logopädie, Massage und Lymphdrainage; Therapeut*innen kommen auch ins Haus
- Vielfältige Freizeitangebote, z. B. Gymnastik, Heim-Chor, Gedächtnistraining, Feste zu besonderen Anlässen, Ausflüge, Stammtische, Musik und Videovormittage, Koch-/Backgruppe, Spiele und vieles mehr
- Sinnesgarten: Blumen- und Hochbeete, Teich mit schönen Pflanzen und Fischen, Futterstellen für Vögel, Zier- und Obstbäume, Gräser, Beerensträucher und Kräuter



Karl-Siebert-Haus

Der Standort unseres Karl-Siebert-Hauses, mitten in der Karlsruher City und unweit des Europaplatzes, bietet unseren Bewohner*innen vielfältige Möglichkeiten, am städtischen Leben teilzunehmen.

Ein großzügig gestaltetes Foyer und verschiedene Aufenthaltsbereiche laden zu Gesprächen und Gemeinschaft ein. Die 55 Einzelzimmer (mit Dusche und WC) verfügen jeweils über einen Flachbildschirm und WLAN. Mit Ihren Lieblingsmöbelstücken können Sie Ihrem Zimmer eine persönliche Note geben.

Im Rahmen der Dauer- oder Kurzzeitpflege ist eine ganzheitliche, aktivierende Pflege und Versorgung nach höchsten Qualitätsstandards gesichert. Unser

Ziel ist es, durch unser qualifiziertes Pflege-, Betreuungs- und Therapieangebot die Selbständigkeit und das Selbstvertrauen der Bewohner*innen individuell zu fördern und zu erhalten.

Die Mitarbeiter*innen unseres hauseigenen Betreuungsdienstes bieten regelmäßig Gruppen- und Einzelangebote an. Das sind z. B. Lesegruppen, Geburtstagskaffees und Gesprächsrunden mit Erinnerungsinhalten, sowie diverse über das Jahr geplante Veranstaltungen. Einzeltherapien (z. B. durch Ergotherapeut*innen oder Krankengymnastik) werden nach ärztlicher Anordnung in unserem Haus individuell durchgeführt.

Angebote und Leistungen

- 55 neu renovierte Einzelzimmer mit barrierefreier Dusche und WC
- Begrünter Innenhof mit Sitzmöglichkeiten
- Kurzzeit- und Verhinderungspflege
- Mahlzeiten: Frühstück, Mittagessen, Nachmittagskaffee, Abendessen sowie Zwischenmahlzeiten nach Wahl
- Therapeutische Angebote im Haus nach ärztlicher Verordnung durch externe Anbieter*innen: Krankengymnastik, Massage und Lymphdrainage, Ergotherapie, Logopädie
- Vielfältige Freizeitangebote, z. B. Ausflüge, kreatives Gestalten, Singen, Gehirnjogging, besondere Gymnastikangebote für Atmung und Gleichgewicht, Feste und Musikveranstaltungen
- Ökumenische Gottesdienste
- Besuchsdienst mit Tieren
- Einkäufe oder Begleitung bei Spaziergängen werden in der individuellen Betreuungsplanung berücksichtigt



Kontakt & weitere Informationen:

AWO Karl-Siebert-Haus

Stephanienstraße 43-47 | 76133 Karlsruhe

Tel.: 0721 932 010

Mail: karl-siebert-haus@awo-karlsruhe.de

Verkehrsanbindung: Haltestelle Europaplatz / Postgalerie



Seniorenzentrum Grünwinkel

Das Seniorenzentrum Grünwinkel bietet als modernes und anspruchsvolles Pflegezentrum 72 Pflegeplätze sowie 11 Appartements für Betreutes Wohnen. Unser hoher Pflegestandard, das umfangreiche Freizeitangebot – auch in Kooperation mit Vereinen, Kirchen und Ehrenamtlichen – sowie ein gutes Miteinander im Team und mit den Angehörigen zeichnen unsere Einrichtung aus.

Das hotelähnlich strukturierte Haus bietet den Bewohner*innen individuelle Pflegeleistungen, die dem Grundsatz der Würde und Selbstbestimmung folgen.





Der Standort mitten im Grünen, umgeben von schönem altem Baumbestand, bietet viel Ruhe und Erholung. Eine gute Verkehrsanbindung und die kurzen Wege, sowohl zum nahegelegenen Einkaufszentrum als auch zum Erholungsgebiet an der Alb, unterstreichen die Attraktivität des Seniorenzentrums.

Helle und lichtdurchflutete Gemeinschaftsräume auf jeder Etage schaffen eine offene und freundliche Atmosphäre. Die modern gestalteten Außenanlagen sowie große Etagenbalkone bieten viele Aufenthaltsmöglichkeiten im Freien und gleichzeitig Nischen der Ruhe und des Rückzugs. Im großen und modern gestalteten Restaurantbereich können die Bewohner*innen sowie deren Angehörige Mahlzeiten aus der hauseigenen Küche genießen. Aktivierende Pflege und Betreuung, die sich an den individuellen Bedürfnissen der Senior*innen orientieren, fördern die Wiedererlangung der körperlichen und geistigen Leistungsfähigkeit.

Angebote und Leistungen

- 72 Pflegeplätze, davon 48 hochwertig ausgestattete Einzelzimmer mit ca. 18 m² und 12 Doppelzimmer mit 23 m² Wohnfläche
- Barrierefreie Duschen und WCs, Internet- und Satellitenanschluss in allen Zimmern
- Kurzzeit- und Verhinderungspflege
- Mahlzeiten: Frühstück, Mittagessen, Nachmittagskaffee und Abendessen
- Grüne Außenanlagen und Gemeinschaftsbalkone
- Therapeutische Angebote: Krankengymnastik, Fitnessraum, Ergotherapie, Logopädie, Massage und Lymphdrainage, Fußpflege, Podologie sowie Friseur*in, Termine jeweils im Haus
- Vielfältige Freizeitangebote, z. B. jahreszeitliche Feiern, Feste zu besonderen Anlässen, Gymnastik, Gedächtnistraining, Spaziergänge, Ausflüge und Veranstaltungen (Theater- und Musikaufführungen) etc.

Kontakt & weitere Informationen:

AWO Seniorenzentrum Grünwinkel

Hopfenstraße 3 | 76185 Karlsruhe

Tel.: 0721 831 400

Mail: sz-gruenwinkel@awo-karlsruhe.de

Verkehrsanbindung: Haltestelle Karlsruhe Sinner



Seniorenzentrum Knielingen

Das AWO Seniorenzentrum Knielingen ist nach dem Hausgemeinschaftsmodell mit je 11 Einzelzimmern in sechs Hausgemeinschaften konzipiert. Durch dieses Modell werden kleinteilige und familienähnliche Strukturen geschaffen, die eine individuelle, ganzheitliche und aktivierende Betreuung und Pflege ermöglichen. Hauswirtschaftliche Fach- und Präsenzkkräfte organisieren gemeinsam mit den Bewohner*innen den Alltag. In jeder Hausgemeinschaft wird eigenständig gekocht, die Hauswirtschaft organisiert und der Tag gemeinsam verbracht. Das direkte Erleben und – falls möglich und gewünscht – die unmittelbare Teilnahme an den in der Hausgemeinschaft anfallenden Arbeiten, z. B. gemeinsames Kochen, geben das Gefühl des früher gewohnten Lebensalltags und des Gebrauchtwerdens zurück.

Ergänzt wird unser Angebot durch gezielte, aktivierende Beschäftigungsmöglichkeiten und die Berücksichtigung individueller Bedürfnisse. Vor allem Menschen,

die an Demenz erkrankt sind, profitieren hierbei in erhöhtem Maße vom direkten Kontakt zu den Bezugspersonen. Unser engagiertes und qualifiziertes Pflegepersonal übernimmt die pflegerische Versorgung mit hoher Professionalität und Einfühlungsvermögen.

Das Haus verfügt über ein großes Gartengelände, das zum Verweilen einlädt und einen Ort der Ruhe und des Wohlfühlens bietet. Die modern eingerichteten Einzelzimmer inklusive Dusche und WC sind ca. 22 m² groß und mit modernster Technik, Kabel-TV, Internet, Schwesternruf etc. ausgestattet. Jede Hausgemeinschaft verfügt über eine funktionale und behindertengerecht eingerichtete Küche und einen großzügig ausgestatteten Wohn- und Aufenthaltsbereich. Therapieangebote (Physio, Ergo, Logopädie), Friseur*in und Fußpflege runden das Angebot ab. Ein multifunktional einsetzbarer Raum bietet Möglichkeiten für Feierlichkeiten.





Angebote und Leistungen

- 66 vollstationäre Pflegeplätze in sechs Hausgemeinschaften mit jeweils elf Bewohner*innen
- Moderne Einzelzimmer, inklusive Dusche und WC (22 m²), Kabel-TV, Internet, Flachbildschirm, Schwesternruf
- Kurzzeit- und Verhinderungspflege
- Alle Zugänge sind ebenerdig, automatische Türöffnungsvorrichtungen, zwei Aufzüge
- Individuelle und persönliche Betreuung durch das Hausgemeinschaftsmodell
- Jede Hausgemeinschaft hat eine funktionale und behindertengerecht eingerichtete Küche und einen großzügig ausgestatteten Wohn- und Aufenthaltsbereich
- Gezielte, aktivierende Beschäftigungs- und Betreuungsangebote
- Multifunktional einsetzbarer Raum für Therapieangebote, Feierlichkeiten, Physiotherapie etc.
- Räume für Friseur*in und Fußpflege
- Das große Gartengelände bietet Raum für Ruhe und Entspannung in der Natur
- Begrünter Innenhof



Kontakt & weitere Informationen:

AWO Seniorenzentrum Knielingen

Sudetenstraße 45 | 76187 Karlsruhe

Tel.: 0721 161 510

Mail: sz-knielingen@awo-karlsruhe.de

Verkehrsanbindung: Haltestelle Knielingen Pionierstraße

Kurzzeitpflege

Viele Pflegebedürftige sind nur eine begrenzte Zeit auf stationäre Pflege angewiesen, insbesondere zur Bewältigung von Krisensituationen bei der häuslichen Pflege oder übergangsweise im Anschluss an einen Krankenhausaufenthalt. Für diesen Fall bieten wir in unseren Pflegeeinrichtungen die Kurzzeitpflege an. Als Leistung der Pflegeversicherung kann die Kurzzeitpflege ab dem Pflegegrad 2 in Anspruch genommen werden, wenn die häusliche Pflege zeitweise nicht, noch nicht oder nicht im erforderlichen Umfang erbracht werden kann und auch die teilstationäre Pflege nicht ausreicht. Liegt keine Pflegebedürftigkeit mit Pflegegrad 2, 3, 4 oder 5 vor, gibt es unter bestimmten Voraussetzungen Kurzzeitpflege zudem als Leistung der gesetzlichen Krankenversicherung. Zusätzlich können im Kalenderjahr noch nicht in Anspruch genommene Mittel der Verhinderungspflege auch für Leistungen der Kurzzeitpflege eingesetzt werden.



Wir beraten Sie gerne

Eine individuelle und bedarfsgerechte Beratung zur Kurzzeitpflege und deren Finanzierung bieten die Pflegestützpunkte des Landkreises und der Stadt Karlsruhe sowie Ihre Kranken- bzw. Pflegekasse.

Um Sie optimal zu beraten, Ihnen Anregungen und Tipps, insbesondere zur Finanzierung der Pflegekosten geben zu können, bitten wir Sie, sich mit den jeweiligen Einrichtungsleitungen bzw. unseren Beratungskräften vor Ort in Verbindung zu setzen.

Kontakt & weitere Informationen:

AWO Anna Leimbach Haus – Wohnen und Pflege

Blumentorstraße 6 | 76227 Karlsruhe

Tel: 0721 160 90

Mail: anna-leimbach-haus@awo-karlsruhe.de

AWO Hanne-Landgraf-Haus

Grezzostraße 7 | 76229 Karlsruhe

Tel.: 0721 480 60

Mail: hanne-landgraf-haus@awo-karlsruhe.de

AWO Karl-Siebert-Haus

Stephanienstraße 43-47 | 76133 Karlsruhe

Tel.: 0721 932 010

Mail: karl-siebert-haus@awo-karlsruhe.de

AWO Seniorenzentrum Grünwinkel

Hopfenstraße 3 | 76185 Karlsruhe

Tel.: 0721 831 400

Mail: sz-gruenwinkel@awo-karlsruhe.de

AWO Seniorenzentrum Knielingen

Sudetenstraße 45 | 76187 Karlsruhe

Tel.: 0721 161 510

Mail: sz-knielingen@awo-karlsruhe.de



Betreutes Wohnen und Service Wohnen



Möchten Sie Ihr Leben in den eigenen vier Wänden genießen und dabei auf schnelle, unkomplizierte Unterstützung und Entlastung vertrauen? Dann ist für Sie das „Betreute Wohnen“ in einem unserer Häuser vielleicht die richtige Lösung! Angepasst an Ihre aktuelle Lebenssituation können Sie den Unterstützungsumfang jederzeit individuell festlegen. Beim täglichen „Wohlauf-Rundgang“ wird morgens geprüft, ob die Bewohner*innen tatsächlich „wohl-auf“ sind. Während der Geschäftszeiten steht ein*e Ansprechpartner*in telefonisch zur Verfügung. Das Betreute Wohnen ist an eine Tag und Nacht besetzte Notrufanlage angeschlossen. Freizeitangebote verschiedenster Art runden das Angebot ab.

Betreutes Wohnen in der Seniorenwohnanlage Oberreut

Die Seniorenwohnanlage Oberreut bietet 74 altersgerechte Wohnungen. Die Ein-, Zwei- oder Drei-Zimmerwohnungen verfügen über Balkon bzw. Terrasse und sind barrierefrei gebaut. Das Oberreuter Einkaufszentrum ist bequem zu erreichen und eine Straßenbahnhaltestelle liegt praktisch vor der Haustür.

Betreutes Wohnen im Seniorenzentrum Grünwinkel

Im Penthouse-Geschoss des AWO Seniorenzentrums Grünwinkel, der „Wohnstift-Etage“, befinden sich elf hochwertig ausgestattete Ein-, Zwei- und Drei-Zimmer-Appartements mit 35 m² bis 111 m² Wohnfläche. Durch die Integration der Wohnungen in das Seniorenzentrum besteht die Möglichkeit, alle Gemeinschaftseinrichtungen des Hauses sowie das Restaurant mit zu nutzen.

Betreutes Wohnen Knielingen

In direkter Nachbarschaft zum Seniorenzentrum Knielingen befindet sich die betreute Wohnanlage mit 28 komfortablen Ein-, Zwei- und Drei-Zimmer-Wohnungen, zwei davon speziell für Rollstuhlfahrer*innen. Die Gemeinschaftseinrichtungen des Seniorenzentrums können mit genutzt werden. Ein Nahversorgungszentrum liegt ca. 300 m entfernt, eine Haltestelle direkt vor der Tür.

Kontakt & weitere Informationen:

Betreutes Wohnen in der Seniorenwohnanlage Oberreut

Hermann-Müller-Würtz-Straße 4 | 76189 Karlsruhe

Tel.: 0721 986 323 0

Mail: szo@awo-karlsruhe.de

Verkehrsanbindung: Haltestelle Wilhelm-Leuschner-Straße

Betreutes Wohnen im Seniorenzentrum Grünwinkel

Hopfenstraße 3 | 76185 Karlsruhe

Tel.: 0721 831 400

Mail: sz-gruenwinkel@awo-karlsruhe.de

Verkehrsanbindung: Haltestelle Karlsruhe Sinner

Betreutes Wohnen Knielingen

Sudetenstr. 49-51 | 76187 Karlsruhe

Verkehrsanbindung: Haltestelle Pionierstr.

Anfrage Wohnungen: Volkswohnung GmbH

Tel.: 0721 350 635 0

Mail: service@volkswohnung.de

Anfrage Betreuungsangebot:

AWO Mobile Pflege und Betreuung

Tel.: 0721 831 409 11



Tagespflege

Bei der AWO Tagespflege erwartet Sie ein attraktives Programm zur Gestaltung des Tages. Für ein abwechslungsreiches Frühstück, Mittagessen sowie Kaffee und Kuchen ist ebenfalls gesorgt. Falls erforderlich kann, nach ärztlicher Verordnung, auch die notwendige Behandlungspflege wie beispielsweise die Medikamentengabe, das Spritzen von Insulin oder ein Verbandswechsel übernommen werden. Die Teilnahme an der Tagespflege wird individuell abgestimmt und bietet große Flexibilität, da zwischen einem und fünf Betreuungstagen pro Woche gewählt werden kann.

Die Tagespflege erweist sich auch als eine ideale Unterstützung für Menschen mit Orientierungsschwierigkeiten oder eingeschränkter Alltagskompetenz, wie Demenz. Die strukturierten Tagesabläufe können dabei helfen, sich besser zurechtzufinden. Betreuende Angehörige von demenziell Erkrankten können fachkundigen Rat vom Team der Tagespflege zum richtigen Umgang mit ihren Lieben erhalten. Dies kommt nicht nur den Senior*innen zugute, sondern entlastet gleichzeitig auch die pflegenden Angehörigen.

So kann Ihr Tag bei uns aussehen:

Ab 8:30 Uhr

Eintreffen, gemeinsames Frühstück

10:00 bis 12:00 Uhr

Einzel- und Gruppenaktivitäten wie z. B. Gymnastik, Basteln, Spiele, Musik oder Spaziergänge, Pflegerische Betreuung nach Bedarf

12:30 Uhr

Gemeinsames Mittagessen und danach auf Wunsch Mittagsruhe

Am Nachmittag

Einzel- und Gruppenaktivitäten wie Gedächtnistraining, Malen, Spiele u. v. m., Pflegerische Betreuung nach Bedarf

15:30 Uhr

Gemeinsamer Nachmittagskaffee

Ab 16:30 Uhr

Heimkehr



Kosten der Tagespflege

Die Tagespflege ist eine durch die Pflegekassen anerkannte Einrichtung. Daher kann sie über einen Pflege-satz pro Tag abgerechnet werden.

Kontakt & weitere Informationen:

Tagespflege in der Seniorenwohnanlage Oberreut

Wilhelm-Leuschner-Straße 33 | 76189 Karlsruhe

Tel.: 0721 986 263 2

Mail: tagespflege-oberreut@awo-karlsruhe.de

Verkehrsanbindung: Haltestelle Wilhelm-Leuschner-Straße

Tagespflege im Hanne-Landgraf-Haus

Grezzostraße 7 | 76229 Karlsruhe

Tel.: 0721 480 60

Mail: hanne-landgraf-haus@awo-karlsruhe.de

Verkehrsanbindung: Haltestellen Bahnhof
Grötzingen | Fröbelstraße



Mobile Pflege und Betreuung

Unsere Angebote im Überblick

Es gibt Situationen im Leben, in denen die Dinge nicht mehr so leicht von der Hand gehen, sei es altersbedingt oder durch Erkrankung bzw. Unfall.

Unsere Unterstützung orientiert sich an Ihrem persönlichen Bedarf und reicht von gelegentlicher Haushaltshilfe bis hin zu täglich anfallenden Pflegeleistungen – auch an Wochenenden, Feiertagen und nachts. So können Sie in vielen Fällen einen Heim- oder Krankenhausaufenthalt umgehen.





Damit Sie genau die Hilfe erhalten, die Sie zu Hause benötigen, bieten wir Ihnen ein Netz an Dienstleistungen an, welche Sie ganz individuell kombinieren können:

- (Kranken-) Pflege zu Hause
- Haushalts- und Betreuungsleistungen
- Ambulante Familienpflege bei Erkrankung eines Elternteils
- Unterstützung für Angehörige
- AWO-Menü – Essen auf Rädern
- AWO Hausnotruf
- Individuelle (Schwerbehinderten-) Assistenz (ISA)
- Angebote für Menschen mit Demenz

Die Kosten für unsere Leistungen können je nach Einzelsituation von der Krankenkasse, der Pflegekasse oder dem Sozialamt übernommen werden. Wir informieren Sie gerne in einem persönlichen Gespräch umfassend über unsere Leistungen.

Kontakt & weitere Informationen:

AWO Mobile Pflege und Betreuung
Hopfenstraße 3 | 76185 Karlsruhe
Tel.: 0721 831 409 11
Mail: sozialstation@awo-karlsruhe.de

AWO Pflegeteam Rintheimer Feld
Forststr. 17 | 76131 Karlsruhe
Tel.: 0721 831 409 11
Mail: sozialstation@awo-karlsruhe.de

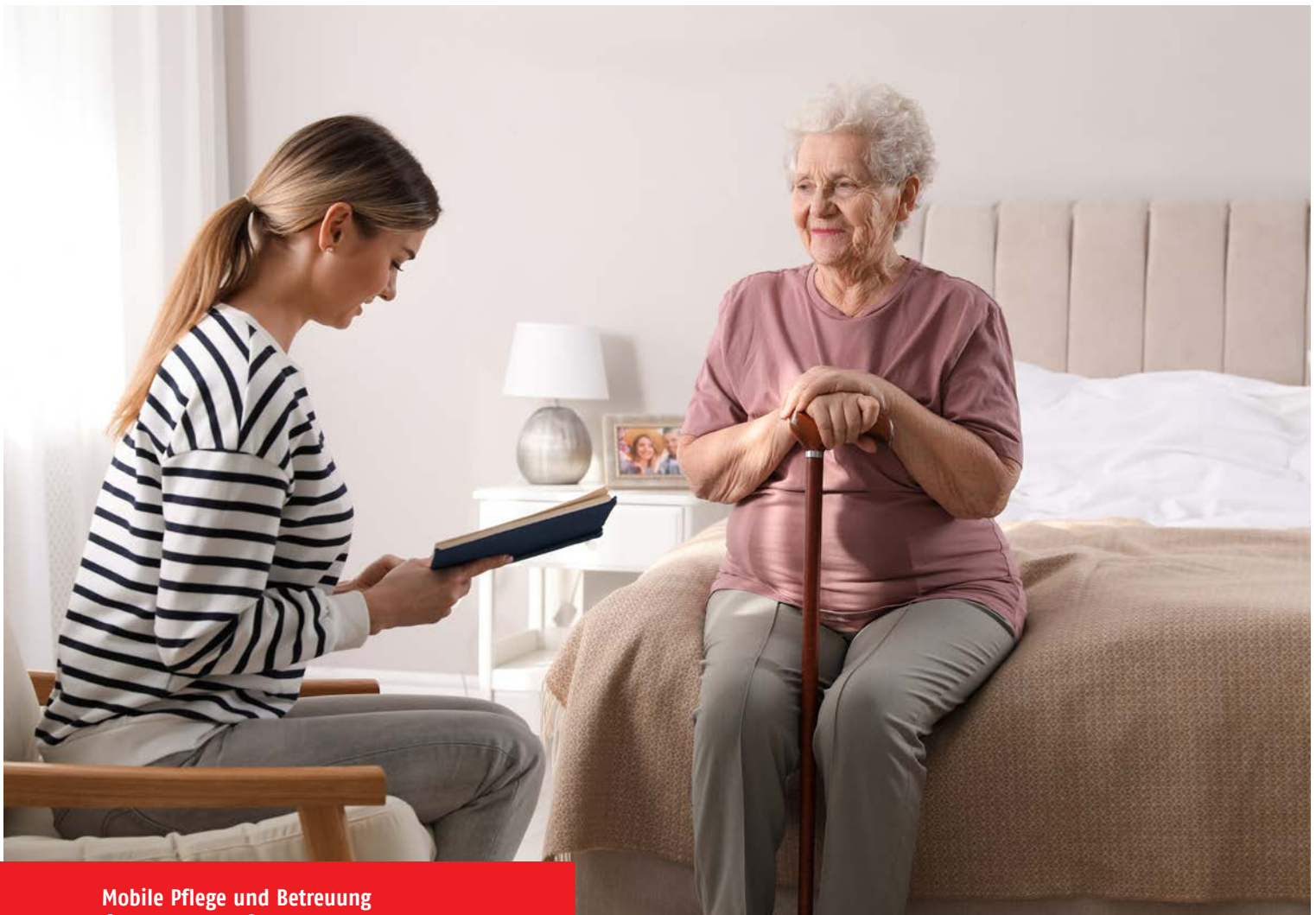

Mobile Pflege und Betreuung (Kranken-) Pflege zu Hause

Sie benötigen umfangreiche pflegerische Hilfe und Betreuung, möchten aber zu Hause wohnen bleiben und einen Umzug in ein Senioren- und Pflegeheim vermeiden oder so lange wie möglich aufschieben? Unser Team von examinierten Fachkräften der Alten- und Krankenpflege stellt nach den Grundsätzen des ganzheitlichen Pflegeverständnisses die häusliche Pflege und Betreuung sicher:

- Unterstützung bei der Körperpflege, beim Ankleiden, beim Essen, Betten und Lagern, Mobilisation
- Durchführung ärztlicher Verordnungen und Anwendungen wie Injektionen, Medikamentengabe, Verbände u. a.
- Unterstützung und Anleitung der pflegenden Angehörigen, z. B. Kurse für Krankenpflege, zur Erhaltung und Förderung der Pflegebereitschaft der Familien
- Zusammenarbeit mit Ärzt*innen, Sozialen Diensten, Krankenhäusern, Pflegekassen u. a. sozialen Einrichtungen
- Sterbebegleitung, um ein menschenwürdiges Sterben zu Hause zu ermöglichen

Was wollen wir erreichen?

Die Förderung und Erhaltung der selbständigen und selbstbestimmten Lebensführung in der vertrauten Umgebung. Wir möchten stationäre Aufenthalte möglichst vermeiden.

Leistungsumfang

Unsere Hilfen reichen von gelegentlichen Hilfeleistungen bis hin zu täglich mehrfach anfallenden Pflegemaßnahmen, die sich an den persönlichen Bedürfnissen der von uns betreuten Menschen orientieren – auch an Wochenenden, Feiertagen und nachts.

Bei Interesse oder Fragen rufen Sie einfach an, wir beraten Sie gern persönlich!

Kontakt & weitere Informationen:

AWO Mobile Pflege und Betreuung

Hopfenstraße 3 | 76185 Karlsruhe

Tel.: 0721 831 409 11

Mail: sozialstation@awo-karlsruhe.de

AWO Pflegeteam Rintheimer Feld

Forststr. 17 | 76131 Karlsruhe

Tel.: 0721 831 409 11

Mail: sozialstation@awo-karlsruhe.de



Mobile Pflege und Betreuung Haushalts- und Betreuungsleistungen

Sie fühlen sich in Ihrem gewohnten Zuhause wohl und kommen meistens auch gut zurecht, benötigen aber manchmal Hilfe, z. B. beim Einkaufen oder beim Arztbesuch? Oder einfach nur ein bisschen Gesellschaft?

Unsere Mitarbeiter*innen leisten vielfältige pflegeergänzende Dienste im Bereich der hauswirtschaftlichen Versorgung, wie z. B.:

- Unterstützung im Haushalt bei allen gängigen Hausarbeiten
- Begleitung bei Spaziergängen, zu Arztbesuchen usw.
- Unterhaltung, Gespräche, Vorlesen
- Leichte Pflegehilfen (in begrenztem Umfang)
- Anwesenheitsbetreuung, anstelle der Angehörigen

Ambulante Familienpflege

Die ambulante Familienpflege hilft immer dann, wenn vorübergehend ein Elternteil nicht in der Lage ist, das Kind oder die Kinder zu betreuen und die tägliche Hausarbeit zu verrichten, zum Beispiel durch Erkrankung, Kuraufenthalt, berufsbedingte Abwesenheit usw.

Kontakt & weitere Informationen:

AWO Mobile Pflege und Betreuung
Hopfenstraße 3 | 76185 Karlsruhe
(im Seniorenzentrum Grünwinkel)
Tel.: 0721 831 409 11
Mail: sozialstation@awo-karlsruhe.de

AWO Pflegeteam Rintheimer Feld
Forststr. 17 | 76131 Karlsruhe
Tel.: 0721 831 409 11
Mail: sozialstation@awo-karlsruhe.de





Mobile Pflege und Betreuung Unterstützung für Angehörige

Die Pflege und Betreuung von Angehörigen ist häufig mit hohen körperlichen und emotionalen Belastungen verbunden. Mit Fachkompetenz stehen wir Ihnen zur Seite und unterstützen Sie mit unseren unterschiedlichen Angeboten:

- Niederschwellige Betreuungsangebote, um etwas Zeit für sich zu gewinnen.
- Stunden- oder tageweise Verhinderungspflege, wenn zeitweise die Pflege nicht selbst durchgeführt werden kann.
- Pflegekurse oder individuelle Pflegeschulung in der Häuslichkeit, um Tipps und Wissenswertes rund um die Pflege und den angemessenen Umgang mit pflegebedürftigen Personen zu erhalten.

- Pflegeberatung nach § 37.3. SGB XI, um die fachliche Unterstützung für die Pflege von Angehörigen in der eigenen häuslichen Umgebung abzurufen.

Fragen zum Betreuungsangebot:

AWO Mobile Pflege und Betreuung

Hopfenstraße 3 | 76185 Karlsruhe

Tel.: 0721 831 409 11

Mail: sozialstation@awo-karlsruhe.de

Mobile Pflege und Betreuung AWO Menü – Essen auf Rädern

Ein gutes Essen soll Freude machen! Es soll nicht nur gut schmecken, sondern auch gut tun. Was aber, wenn Sie nicht mehr selbst kochen können oder möchten? Wenn das Einkaufen zur Last wird? Wenn die Hausarbeiten nicht mehr recht von der Hand gehen? Und wenn Sie nicht auswärtig essen möchten?

Dann ist das „AWO Menü“ die richtige Lösung:

- Wählen Sie Ihr Lieblingsessen aus unserer abwechslungsreichen Speisekarte
- Täglich warm serviert oder wöchentlich tiefkühl-frisch geliefert
- Ohne künstliche Zusatzstoffe
- 7 Tage die Woche, 365 Tage im Jahr
- Ohne Vertragsbindung

Kontakt & weitere Informationen
AWO Menü – Essen auf Rädern
Montag bis Freitag:
08:00 – 13:00 Uhr
Tel.: 0721 831 409 08
Mail: awo-menue@awo-karlsruhe.de



Für jeden Geschmack das passende Menü

Sie haben täglich die Wahl zwischen sechs köstlichen Tagesgerichten, die Sie ganz nach Ihrem persönlichen Geschmack aus unserer Speisekarte auswählen können. Zu allen Mahlzeiten können Sie Suppe, Salat, Dessert und Kuchen dazu bestellen. Die Speisekarte wechselt wöchentlich.

Jeden Tag gut versorgt

Ihr Wunschmenü wird täglich, von Montag bis Freitag, warm zu Ihnen nach Hause geliefert, auf Wunsch auch an Wochenenden und Feiertagen.

Tiefkühlfrische Menüs à la carte

Neben den täglich warm gelieferten Menüs bieten wir Ihnen auch tiefkühlfrische Menüs, die Sie individuell bestellen und flexibel zubereiten können. Aus einem reichhaltigen Angebot wählen Sie sieben Menüs für eine Woche. Ihre Wunschmenüs liefern wir einmal wöchentlich frei Haus.

Kostenloses Probe-Essen

Überzeugen Sie sich einfach selbst und bestellen Sie kostenlos und unverbindlich ein Probe-Essen. Oder fordern Sie unsere Speisekarte an. Wir freuen uns auf Ihren Anruf!

Wir wünschen Ihnen einen guten Appetit!





Mobile Pflege und Betreuung AWO Hausnotruf

Sie fühlen sich in Ihrem Zuhause wohl, aber wer hilft, wenn Sie einen Notfall haben? Was, wenn Sie stürzen und nicht mehr auf die Beine kommen?

Nutzen Sie das AWO-Hausnotruf-Angebot, um sich in Ihrem Zuhause wieder jederzeit sicher zu fühlen:

- Von Ihrer Wohnung aus können Sie im Notfall rund um die Uhr unsere Notrufzentrale alarmieren.
- Von dort aus wird schnelle Hilfe vermittelt.
- Die AWO erhält einen Schlüssel zu Ihrer Wohnung und darf, mit Ihrem schriftlichen Einverständnis, Ihre Wohnung im Notfall betreten.

Kontakt & weitere Informationen:

AWO Mobile Pflege und Betreuung

Hopfenstraße 3 | 76185 Karlsruhe

Tel.: 0721 831 409 11

Mail: sozialstation@awo-karlsruhe.de

Sie möchten ein möglichst unabhängiges und selbstbestimmtes Leben führen, auch wenn eine Behinderung Sie in Ihrer Bewegungsfreiheit einschränkt? Sie möchten nach einem Unfall oder aufgrund einer chronischen Erkrankung Ihr Leben und Ihren Alltag neu gestalten und organisieren? Wir unterstützen Sie darin!

Mit unseren Assistent*innen haben Sie Menschen an Ihrer Seite, die Ihnen im Alltag helfen – von der Körperpflege bis zum Einkaufen und Kochen. Sie können Ihre Freizeit so gestalten, wie Sie es möchten – Freund*innen treffen, ins Kino gehen, Konzerte oder Sportveranstaltungen besuchen, in den Urlaub fahren. Und Sie können einen Beruf ausüben oder eine Ausbildung bzw. ein Studium absolvieren.

Gemeinsam mit Ihnen klären wir, welchen Bedarf Sie haben und wie wir Ihre Wünsche in die Tat umsetzen können.

Schul- & Studienbegleitung

Wir begleiten Kinder, Jugendliche und Erwachsene mit Behinderung, die beim Besuch einer Regelschule oder ihrem Studium auf individuelle Unterstützung angewiesen sind.

Hier können wir Sie unterstützen:

- Ermöglichung der Teilnahme am Unterricht und Orientierung innerhalb des Lernalltags
- Hilfestellung beim Umgang mit Arbeitsmaterialien und bei der Arbeitsorganisation
- Kommunikation mit Lehrkräften, Mitschüler*innen und Kommiliton*innen
- Förderung der Konzentration und Lernfähigkeit





Assistenz am Arbeitsplatz

Mit der Arbeitsassistent*innen begleiten wir Arbeitnehmer*innen mit Behinderung, die aufgrund ihrer Einschränkung eine regelmäßige Unterstützung in Form von Handreichungen während der Arbeitszeit benötigen. Dies kann von wenigen Stunden in der Woche bis zur Vollzeitbegleitung reichen. Während Sie die Kernaufgaben des jeweiligen Arbeitsplatzes selbstständig ausüben, übernehmen die Arbeitsassistent*innen notwendige Hilfstätigkeiten.

Assistenz im eigenen Wohn- und Sozialraum (AWS)

Wir ermöglichen es Menschen mit Behinderung oder einer psychischen Erkrankung, in ihrer eigenen Wohnung selbstständig zu leben.

Wir unterstützen Sie zielgerichtet und kompetent im Hinblick auf:

- Alltägliche Lebensführung
- Angelegenheiten rund ums Wohnen
- Gestaltung sozialer Beziehungen und Kontakte
- Teilhabe am gesellschaftlichen und kulturellen Leben

- Individuelle Basisversorgung und Gesundheitsförderung
- Orientierung und Mobilität
- Emotionale und psychische Entwicklung

Selbstverständlich wirken Sie bei der Auswahl der Assistenz mit und sind aktiv bei deren Einweisung beteiligt. Ihr Recht auf einen individuellen, nach Ihren Wünschen gestalteten Tagesablauf steht dabei für uns im Mittelpunkt.

Zur Klärung Ihres Bedarfs und für eine Beratung zur Beantragung der individuell passenden Leistung vereinbaren Sie gerne einen Beratungstermin mit uns.

Kontakt & weitere Informationen:

Individuelle Schwerbehinderten-Assistenz (ISA)
Heilbronner Straße 22 | 76131 Karlsruhe
Tel.: 0721 627 395 912
Mail: isa@awo-karlsruhe.de

Mobile Pflege und Betreuung Angebote für Menschen mit Demenz

Die AWO Karlsruhe bietet für Senior*innen mit Demenz sowie ihre Angehörigen eine umfassende Betreuung, Pflege und Beratung, die durch hohe Fachkompetenz und innovative Angebotsstrukturen auf Ihre individuellen Bedürfnisse eingeht. Neben der (teil-) stationären Versorgung demenziell erkrankter Menschen in unseren Seniorenzentren, Tagesstätten und im Betreuten Wohnen können Sie auch im eigenen Zuhause Dienstleistungen in den Bereichen Haushalt, Pflege und Essen auf Rädern in Anspruch nehmen. Es ist uns wichtig, eine möglichst bedürfnisorientierte Versorgung in Ihrem vertrauten häuslichen Umfeld sicherzustellen, daher bieten wir speziell auf ein Leben mit Demenz angepasste Konzepte.

Begleitung für Personen mit Demenz und ihre Angehörigen

Die Demenz eines Angehörigen verändert den Alltag in der Familie und dem Freundeskreis. Eine demenzerkrankte Person benötigt besondere Unterstützung und Begleitung, was die Menschen im Umfeld häufig vor große Herausforderungen stellt.

Die AWO Karlsruhe begleitet Betroffene kostenlos mit Informationen

... rund um die Krankheit

... für einen einfühlsamen und wertschätzenden Umgang miteinander

... zu professionellen und ehrenamtlichen Pflege- und Betreuungs-Dienstleistungen

... zur Finanzierung und zum Kontakt mit Pflegeversicherung und Behörden

Manchmal kann auch einfach ein offenes Gespräch über die mitunter belastende Situation guttun. Wir stehen Ihnen gerne zur Seite – selbstverständlich behandeln wir Ihr Anliegen vertraulich.

Für einen ersten Austausch rufen Sie gerne an bzw. schreiben Sie eine E-Mail:



Kontakt & weitere Informationen:
AWO Mobile Pflege und Betreuung
Hopfenstraße 3 | 76185 Karlsruhe
(im Seniorenzentrum Grünwinkel)
Tel.: 0721 831 409 11
Mail: sozialstation@awo-karlsruhe.de



Gerontopsychiatrie / Tagespflege im Hanne-Landgraf-Haus

Unsere gerontopsychiatrische Abteilung arbeitet auf der Basis der Milieuthherapie, um die noch vorhandenen Fähigkeiten der Bewohner*innen oder Tagesgäste bestmöglich zu erhalten und gezielt zu fördern. Wir passen Alltag und Lebensumfeld dementiell erkrankter Menschen auf die jeweiligen individuellen Bedürfnisse an – so gleichen wir sensorische, emotionale, kognitive und psychische Einschränkungen aus. Dabei bietet eine bewusste Gestaltung des Alltags mit individuellen, biographiebezogenen Beschäftigungsangeboten eine entsprechende Unterstützung – sowohl innerhalb als auch außerhalb unseres Hauses. Die intensive Zusammenarbeit mit externen Therapeut*innen und Ärzt*innen ist dabei selbstverständlich. Auf Wunsch werden auch Angehörige in die pflegende Betreuung einbezogen. Unsere Tagespflege bietet pflegenden Angehörigen eine wesentliche Unterstützung und Entlastung, entweder ganzwöchig oder an einzelnen Tagen.

Café mit Herz

Im Café mit Herz bieten wir Menschen mit erhöhtem Betreuungsbedarf und eingeschränkter Alltagskompetenz, z.B. als Folge einer Demenzerkrankung, Behinderung oder psychischen Einschränkung, eine Zeit der Begegnung und Beschäftigung an. Hier erfahren die Besucher*innen gezielte Zuwendung und Wertschätzung durch die Begegnung mit anderen Betroffenen. Soziale Kontakte bleiben erhalten und werden gefördert. Die Betreuung innerhalb der Gruppe ermöglicht den Angehörigen einen freien Nachmittag zur eigenen Verfügung.

Immer mittwochs von 14:30 bis 17:30 Uhr in den Räumlichkeiten des Wohn-Cafés im Rintheimer Feld (Heilbronner Str. 22).

Selbstverständlich beraten wir Sie und Ihre Angehörigen in allen Fragen bezüglich Betreuung, Finanzierung und weitergehende Hilfen. Unser Angebot hilft, die Lebensqualität auch im Alter zu wahren.

Kontakt & weitere Informationen:

AWO Hanne-Landgraf-Haus
 Grezzostraße 7 | 76229 Karlsruhe
 Tel.: 0721 480 60
 Mail: hanne-landgraf-haus@awo-karlsruhe.de
 Verkehrsanbindung: Haltestellen Bahnhof Grötzingen | Fröbelstraße

Kontakt & weitere Informationen:

Quartiersmanagement Rintheimer Feld
 „Gut versorgt daheim“
 Heilbronner Str. 22 | 76131 Karlsruhe
 Tel: 0721 627 395 913
 E-Mail: quartierf@awo-karlsruhe.de



Quartiersangebot Rintheimer Feld

Gut versorgt daheim – Selbstbestimmt wohnen ohne Betreuungspauschale im Rintheimer Feld

In Kooperation mit der AWO Karlsruhe betreibt die Volkswohnung seit 2012 das Quartiersprojekt „Gut versorgt daheim – Selbstbestimmt Wohnen ohne Betreuungspauschale im Rintheimer Feld“. Die AWO Karlsruhe koordiniert vor Ort Hilfe und Betreuungsangebote und pflegt die Menschen im Quartier rund um die Uhr – zuhause oder in den fünf dafür von der Volkswohnung umgebauten Wohnungen im Hochhaus in der Heilbronner Straße 22.

Auf eigens dafür erweiterten Flächen im Erdgeschoss des Gebäudes bietet die AWO Karlsruhe ein umfangreiches Angebot: In der ganztägig geöffneten Einrichtung, die das Wohn-Café und Büroräume umfasst, gibt sie u. a. Tipps für die Alltagsorganisation, informiert über Pflegedienstleistungen, berät Menschen

mit Behinderungen, hilft beim Umgang mit Behörden und fördert die Gemeinwesenarbeit. Im Wohn-Café kann man Kontakte knüpfen, gemeinsam kochen und essen sowie Veranstaltungen und nachbarschaftliche Hilfen organisieren. Das wöchentliche Café mit Herz ist ein Angebot für Menschen mit erhöhtem Betreuungsbedarf und eingeschränkter Alltagskompetenz, z.B. als Folge einer Demenzerkrankung, Behinderung oder psychischen Einschränkung. Mehr dazu finden Sie auf Seite 33.

Bei „Gut versorgt daheim“ sind ehrenamtlich engagierte Menschen für andere da und übernehmen Verantwortung – in der Küche, bei der Hausaufgabenbetreuung, beim Einkaufsservice oder Besuchsdienst.

Unser aktuelles Programm finden Sie auf www.awo-karlsruhe.de/quartierf



Pflegeteam Rintheimer Feld

In direkter Nachbarschaft steht Ihnen unser innovatives Pflegeteam in der Forststr. 17 zur Verfügung und unterstützt, betreut und pflegt Sie bzw. Ihre Angehörigen zuverlässig und individuell.

Bei Interesse oder Fragen rufen Sie uns einfach an – wir beraten Sie gerne!

Unsere Leistungen

- Ambulante Pflege und Betreuung – Versorgungssicherheit 24 Stunden / täglich
- Anleitung und Beratung von pflegenden Angehörigen, Nachbar*innen und Freund*innen
- Verhinderungspflege
- Psychiatrische Pflege
- Beratung und Anleitung als Hilfe zur Selbsthilfe
- Inter- und multikulturelle Pflege

Soziale Hilfen

- Unterstützung im Haushalt
- Familienpflege
- Eingliederungshilfe für Menschen mit Behinderungen
- Individueller Service für Menschen mit Behinderungen
- Gemeinwesenarbeit und Nachbarschaftshilfe

Unser Service

- Beratung im Alltag
- Pflegeberatung
- Hilfsmittelberatung
- Beratung bei der Wohnraumanpassung
- Unterstützung bei Behördenangelegenheiten
- Förderung der Gemeinwesenarbeit und Begleitung von ehrenamtlich tätigen Bürger*innen

Kontakt & weitere Informationen:

AWO Pflegeteam Rintheimer Feld

Forststr. 17 | 76131 Karlsruhe

Tel.: 0721 831 409 11

Mail: sozialstation@awo-karlsruhe.de

Quartiersmanagement Rintheimer Feld

„Gut versorgt daheim“

Heilbronner Str. 22 | 76131 Karlsruhe

Tel: 0721 627 395 913

E-Mail: quartierf@awo-karlsruhe.de



Quartiersangebot Innenstadt Ost

QUINO, als Kurzform für **Quartier Innenstadt Ost**, nennt sich das Quartierscafé der AWO im Karlsruher Stadtteil Innenstadt Ost. Hier möchten wir Menschen aller Generationen die Möglichkeit bieten, miteinander in Kontakt zu treten, nachbarschaftliche Gemeinschaft aufzubauen und ehrenamtliches Engagement zu stärken.

Wenn Sie Hilfe und Unterstützung im Bereich der ambulanten Pflege bzw. Haushalts- und Betreuungsleistungen benötigen, stehen wir Ihnen gerne beratend und vermittelnd zur Verfügung.





Das Quartierscafé dient als offener Treffpunkt und steht darüber hinaus Gruppen, Vereinen und Initiativen als Räumlichkeit zur Verfügung. Zudem laden die kreativen Geschenkideen und Dekoartikel unserer Marke HEARTWORK zum Shoppen ein, die in der AWO Werkstatt und Nähstube von langzeitarbeitslosen Menschen gefertigt werden.

Im Rahmen unserer Quartiersarbeit finden regelmäßig Angebote, Workshops, Kurse und Veranstaltungen statt. Jeden Freitag bietet die wöchentliche Quartiersmahlzeit ein leckeres und kostengünstiges Mittagessen in netter Runde.

Kontakt & weitere Informationen:

QUINO / Quartiersarbeit Innenstadt-Ost
 Adlerstraße 33 | 76133 Karlsruhe
 Tel: 0721 389 583
 Mail: quino@awo-karlsruhe.de





Arbeiten im Geschäftsbereich Gesundheit & Pflege

Verstärken Sie unser multiprofessionelles und innovatives Team in einem unserer fünf Seniorenzentren, unserer Mobilen Pflege, der Tagespflege oder verschiedenen anderen Pflegeangeboten. Vielfältige Stellenangebote mit besten Karrierechancen finden Sie unter www.awo-karlsruhe.de/jobs

Mehr als nur ein Job!

Wer unsere Werte und das große Herz für Menschen teilt, findet bei uns einen zukunftsfähigen Arbeitsplatz mit Sinn, viel Raum für Gestaltung und persönliche Entwicklung. Über Beteiligungsformate können Sie unsere Dienstleistungen und zukünftige Handlungsfelder mitentwickeln. Wir prägen die Karlsruher Stadtgesellschaft mit unseren Hilfen und Angeboten maßgeblich mit – dabei hilft uns der Mix aus Erfahrung und Innovation, den unser vielfältiges Team auszeichnet.

Wir glauben an die Kraft der Vielfalt!

Vielfalt ist ein fester Bestandteil unserer Unternehmenskultur und bereichert unser Team. Deshalb schätzen und begrüßen wir alle Bewerbungen – unabhängig von z.B. Geschlecht, Nationalität, Religion, Identität, Behinderung o.ä.

Kontakt & weitere Informationen:

Bewerbermanagement

AWO Karlsruhe gemeinnützige GmbH
Rahel-Straus-Str. 2 | 76137 Karlsruhe

Tel.: 0721 350 071 74

Mail: jobs@awo-karlsruhe.de



Ausbildung / Freiwilligendienst

Zukunftsperspektive: Farbenfroh, abwechslungsreich und echt etwas bewegen?

Mit mehr als 60 Ausbildungsplätzen und ebenso vielen Stellen im Bereich der Freiwilligendienste bieten wir im Geschäftsbereich Gesundheit und Pflege beste Chancen auf einen guten Start ins Berufsleben.

Ausbildungsberufe

- Generalistische Pflegeausbildung zur Pflegefachfrau / zum Pflegefachmann (m/w/d)
- Einjährige Ausbildung zur / zum staatlich anerkannten Altenpflegehelfer*in (m/w/d), für Migrant*innen auch zweijährig möglich
- Hauswirtschaftler*in (m/w/d)

Mehr Infos: www.awo-karlsruhe.de/ausbildung

Freiwilligendienst

Unser Geschäftsbereich Gesundheit & Pflege bietet viele verschiedene Möglichkeiten und Einsatzorte für ein Freiwilliges Soziales Jahr (FSJ) oder den Bundesfreiwilligendienst (BFD).

Mehr Infos:

www.awo-karlsruhe.de/freiwilligendienst

Kontakt & weitere Informationen:

Ausbildung / Bewerbermanagement
AWO Karlsruhe gemeinnützige GmbH
Rahel-Straus-Str. 2 | 76137 Karlsruhe
Tel.: 0721 350 071 74
Mail: jobs@awo-karlsruhe.de

Freiwilligendienst

Kreisjugendwerk der AWO Karlsruhe-Stadt
Waldhornstr. 10a | 76131 Karlsruhe
Tel.: 0721 384 855 4
Mail: a.foerter-barth@awo-karlsruhe.de



Ehrenamtliches Engagement

Die AWO unterstützt das ehrenamtliche Engagement aus ihrem traditionellen und historischen Selbstverständnis heraus und aus humanitärer Verantwortung und Solidarität für die Menschen in unserer Gesellschaft. Wir sehen die ehrenamtliche Mitarbeit als einen zentralen Grundpfeiler der sozialen Gesellschaft und des wertschätzenden Miteinanders.

Sie möchten sich ehrenamtlich einbringen? Bei der AWO Karlsruhe haben Sie viele Möglichkeiten, sich ehrenamtlich zu betätigen – ganz nach Ihren zeitlichen und inhaltlichen Vorstellungen.

Dabei ist jede*r willkommen, die*der im Sinne unserer Grundwerte dazu beitragen möchte, die Karlsruher Stadtgesellschaft zu stärken, Mitmenschen zu unterstützen und gemeinsam Gesellschaft zu gestalten.

Wir informieren Sie gerne persönlich über Ihre Möglichkeiten und freuen uns auf Ihre Kontaktaufnahme!

Kontakt & weitere Informationen: AWO Kreisverband Karlsruhe-Stadt e.V. Ehrenamt

Rahel-Straus-Straße 2 | 76137 Karlsruhe

Tel.: 0721 350 071 19

Mail: ehrenamt@awo-karlsruhe.de

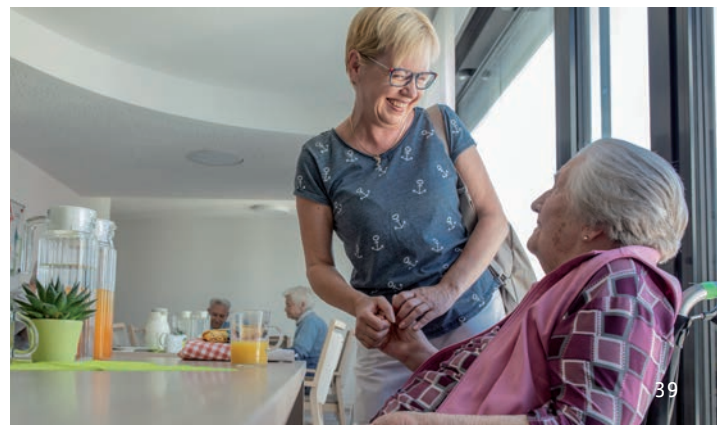



Verschiedene Projekte und Einrichtungen unseres Geschäftsbereichs wurden gefördert durch:



Bundesministerium
für Umwelt, Naturschutz, nukleare Sicherheit
und Verbraucherschutz



Mehr Infos erhalten Sie auch
im Internet unter:
www.awo-karlsruhe.de

Geprüfte und zertifizierte AWO-Qualität

AWO Karlsruhe gemeinnützige GmbH

Rahel-Straus-Str. 2 | 76137 Karlsruhe
Tel.: 0721 350 070 | Fax: 0721 350 071 35
E-Mail: info@awo-karlsruhe.de
www.awo-karlsruhe.de

Folgen Sie uns auch auf Facebook und Instagram

Wir sind eine anerkannte Einrichtung für den Bundesfreiwilligendienst (BFD), das Freiwillige Soziale Jahr (FSJ) und den Europäischen Freiwilligendienst.